

## TAIFUN® Faktura Version 3.0

TAIFUN® Faktura ist jetzt **noch übersichtlicher** geworden. Beschriftete Schaltflächen helfen dem Anwender, sich auf den ersten Blick zurecht zu finden. Für gute Verbindungen sorgen die neue **Telefon-Schnittstelle** und die Schnittstelle zum Internet-Routenplaner **Map24**. Die wichtigste Änderung aber ist die Umsetzung der Gesetzesänderung zur Fakturierung von **Bauleistungen ohne Umsatzsteuer**.

### Die neue Telefonschnittstelle

Wie oft am Tag klingelt im Büro das Telefon? Wie oft sucht man dann nach der Adresse des Anrufers in den Stammdaten, weil ein Kunde oder Lieferant angerufen hat und man ihm zum Beispiel Auskünfte erteilen oder einen Auftrag neu anlegen möchte? Dies erledigt künftig TAIFUN®.

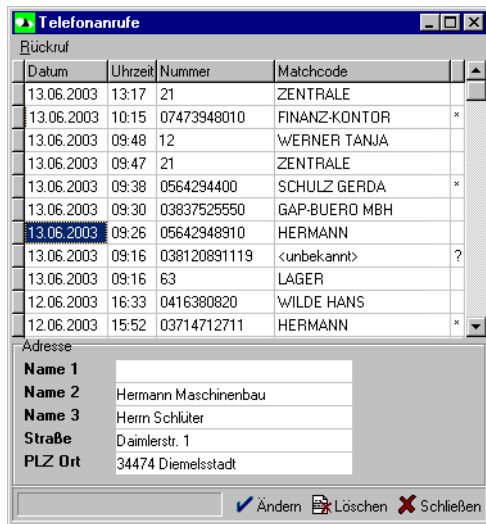

*Eingehende Anrufe anzeigen und sofort den Adressen zuordnen*

### Wählfunktion

- Telefonnummer oder Funktelefonnummer **wählen per Mausklick** oder über das Menü
- Aus TAIFUN® heraus wählen, wo immer eine Telefonnummer eingegeben wurde: in Adressen, bei Ansprechpartnern und Mitarbeitern ...
- **Rückruf** aus der Anzeige eingehender Anrufe, unabhängig davon, ob die Telefonnummer in den Adressdaten schon vorhanden ist

### Rufnummernerkennung und Anzeige

- Automatische **Anzeige eingehender Anrufe** in einem speziellen Fenster
- Identifikation der **zugehörigen Adresse** in den Stammdaten
- Erkennungstoleranz für Durchwahlnummern einstellbar
- Zuordnungsvorschlag für wahrscheinlich erkannte Nummern
- Durchwahlnummern für das interne Telefonnetz
- Anzeige-Unterdrückung für bestimmte Telefonnummern auf Wunsch

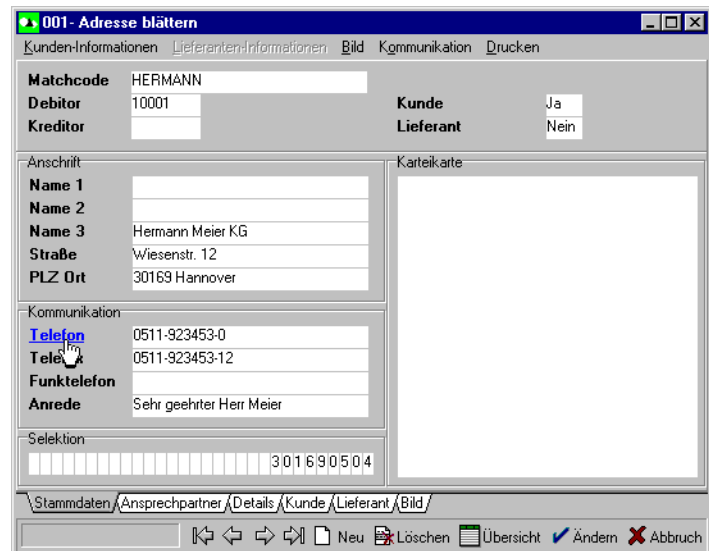

### Systemvoraussetzungen für die Telefonschnittstelle

- **TAPI-fähiges Telefon** (für Windows TAPI-Schnittstelle ab Version 2.0) für Anzeige- und Wählfunktion. Auskunft erteilt der Hersteller des Telefons bzw. der Telefonanlage.
- **ISDN-Karte am Rechner** (lokal) für Rufnummernerkennung und -Anzeige über die CAPI-Schnittstelle. Wählen ist über CAPI nicht möglich. Mit AVM KEN! ist Rufnummernerkennung nur an dem Rechner möglich, auf dem die ISDN-Karte installiert ist.

## Routenplanung in TAIFUN® mit Map24

Map24 ist ein Internet-Portal zur Routen-ermittlung und technisch voll auf der Höhe: Komfortabel in der Bedienung, schnell und präzise in der Anzeige – und beliebig skalierbar: Map24 findet den Weg, ob in der eigenen Stadt, quer durch die Republik und sogar über Grenzen hinweg.

TAIFUN® Faktura verfügt in der neuen Version über eine **Schnittstelle** zum derzeit besten und schnellsten Routenplaner. Die Suchanfrage wird einfach **direkt von der gewünschten Adresse aus** abgeschickt.

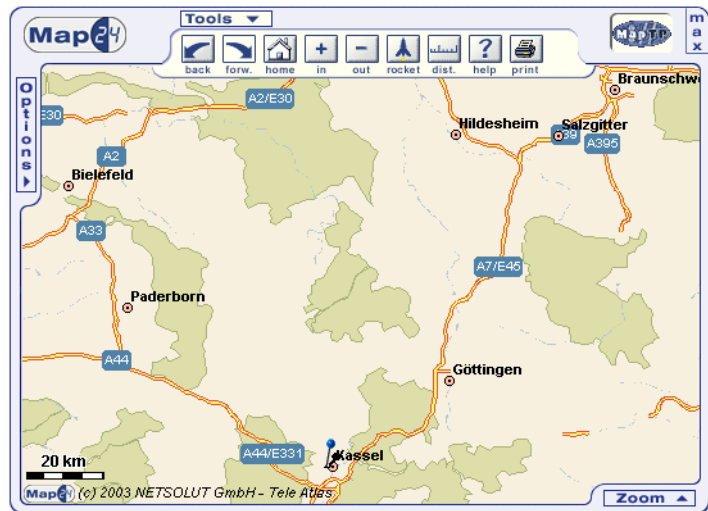

Link2Map24	
1.	Gutenbergstr. 11 D-30966 Hemmingen
2.	Goethestr. 5 D-34119 Kassel

Detaillierte Routenplanung mit Map24

## Wer zahlt die Umsatzsteuer? Die gesetzliche Neuregelung von §13b



**Bauleistungen für Bauunternehmer** müssen künftig unter bestimmten Bedingungen **netto berechnet** werden. In diesem Fall geht die Umsatzsteuerpflicht auf den Auftraggeber über. Der ausführende Betrieb muss dementsprechend netto fakturieren. **Umsatzsteuer darf in Nettorechnungen nicht ausgewiesen werden!** Erlöse und Aufwendungen aus netto berechneten Bauleistungen sind auf spezielle Konten zu buchen.

In TAIFUN® Faktura Version 3.0 wurden die gesetzlichen Vorgaben in Abstimmung mit der niedersächsischen Oberfinanzdirektion umgesetzt. Dazu wurde die Umsatzsteuerregelung **Bauleistungen netto** neu ins Programm aufgenommen.

Die gesetzliche Änderung ist **seit 01.04.2004** in Kraft. Die Übergangsregelung, die noch die Bruttofakturierung erlaubt, gilt bis zum 30.06. Spätestens zu diesem Zeitpunkt muss jeder Handwerksbetrieb in der Lage sein, **Bauleistungen ordnungsgemäß netto abzurechnen**.

## Service

Ein Update- und Hotline-Service sind ebenso verfügbar wie sonstige Dienstleistungen rund um die Software. Herstellung und Vertrieb durch die MSE-Software AG, Gutenbergstr. 11, 30966 Hemmingen, Tel. (0511) 943880, mse@mse-software.de, www.taifun-software.de